Basket44

PROCES VERBAL
Comité Directeur

du 13/03/2023

Présents : Franck JOUNIER – Alain GUERESSE – Dominique BOUDEAU – Pascal DUPÉ – Pascale SIMON – Dimitri BREHERET – Franck BAUDRILLER – Lénaïc SORIN – Bénédicte GOUGAUD – Riccardo POZETTO – Elodie GIRARD – Christine RULLIÉ – Maxime TRICHARD – Didier AUBERT – Jean-Paul BRÉMENT – Mirelle COURBOULAY – Françoise PAUGAM – Thierry GATEFAIT – Séverine AILLERIE – Benoît RENAUD – Christine THERET – Sébastien LHERMITE – Bertrand VIGOUROUX – Laurence CHARONNAT -

Excusés : Sophie LAMBOUR- Frédérique CONCILLE -

Invités : Arnaud DROUAUD – Mathieu COUPÉ – Yannick OLIVIER – Bernard MICHON, Président de la Commission Régionale de Discipline - Medhi R'KIOUAK, Directeur de la Ligue Régionale des Pays de Loire –

Franck JOUNIER remercie de leur présence les élus et présente Mrs Bernard MICHON et Medhi R'RIOUAK, respectivement Président de la Commission Régionale de Discipline et Directeur de la Ligue des Pays de Loire (PDL).

Actualités et informations du Président – Franck JOUNIER -

- ✓ **Séminaire des dirigeants à Troyes**, où le Président, Secrétaire Général et Trésorier étaient invités pendant deux jours.
  - Voir ANNEXE « *RETOUR SUR LE SEMINAIRE DES DIRIGEANTS A TROYES* »
  - Plusieurs thématiques étaient proposées et chaque Comité devait assister à chacune d'elles. Malheureusement la répartition de ces séances, organisée par la FFBB, n'a pas répondu à cette attente. Nous avons même été convoqués tous les trois sur un même thème et pas invités sur d'autres.
  - Sur le ***5X5***, nous n'avons rien appris de nouveau, c'est une thématique que nous commençons à bien maîtriser.
  - Sur le ***Vivre Ensemble*** (VxE), nous avons fait un état des lieux et remonté l'ensemble des problèmes que vous nous avez signalés.
  - Le ***3x3,*** domaine que nous connaissons avec l'expertise de Yannick OLIVIER - il y aura trois Open plus sur notre territoire.
  - Le **Maillage des clubs** est un problème que tous les territoires rencontrent, surtout avec un souci de disponibilité de salle de sport.
  - **Citoyenneté et incivilités** est un thème où nous nous sommes exprimés, avec une synthèse des différents groupes de travail où tout n'a pas été retenu, nous devrons revenir sur ce sujet.
  - **L'observatoire des ressources** est une démonstration du melting-pot mis à disposition des organismes de la FFBB et des clubs.
  - **Flux de ressources humaines entre FFBB et structures** expliquait comment gérer le prêt des salariés entre les différentes structures et les clubs.

- ✓ **Réunion de secteur**
  - Dates retenues : 27/03 Comité – 28/03 Nozay – 30/03 St Nazaire – 03/04 St Philbert de Grand Lieu – 06/04 Comité.
  - Thèmes abordés :
    - Sectorisation et PREDICT (Plan REgional pour la DétectIon et la séleCtion des Talents) suite au travail réalisé par la commission technique.
    - Évolution CDO (Commission des Officiels), depuis deux mois un travail est réalisé sur ce sujet, avec différentes réunions de travail notamment avec l'accent mis sur les Ecoles d'Arbitrage.
    - Projet du CD44, lié à la projection financière.
    - Retour sur les incivilités et l'animation Parents fair-play.
    - Le Vivre Ensemble, Alain GUERESSE interviendra avec sa commission pour une présentation, qui sera réalisée en fonction du timing de la réunion.

- ✓ **Présence des élus sur les phases finales de championnat départemental de Coupe de Loire Atlantique et de tournoi 3*3**
  - Lénaïc SORIN fait le point sur la présence des élus sur chaque date retenue.
  - Arnaud DROUAUD renverra le courriel pour que chaque élu se positionne sur chacun des évènements.

Medhi R'RIOUAK – Directeur Ligue PDL

- ✓ Medhi R'RIOUAK présente son parcours sportif dans le monde du basket, universitaire et professionnel et ses actions actuelles :
  - Participation forte sur le groupe de travail sur l'incivilité.
  - Accompagnement des clubs sur les subventions : PSF (**P**rojet **S**portif **F**édéral) - ANS (**A**gence **N**ationale du **S**port), sur le service civique.
  - Dans la continuité du sondage réalisé auprès des clubs, sur l'incivilité, la Ligue a contacté les quarante clubs qui ont souhaité de l'aide pour combattre ce phénomène. Le constat montre que la plus grande difficulté vient des personnes non licenciées.
  - Une intervention d'un professionnel de la gestion des situations de conflit est prévue le 25/03/2023 au CREPS (**C**entre de **R**essources d'**E**xpertise et de **P**erformances **S**portives) de la Chapelle sur Erdre avec les clubs contactés, les Comités, et cinq structures que chaque Comité a recensé dans le besoin.

Bernard MICHON – Président de la Commission Régionale de Discipline

- ✓ Bernard MICHON rappelle les missions de la Commission de Discipline, son histoire sur le territoire ligérien.
  - Voir ANNEXE : « *COMMISSION DISCIPLINE* »
  - Le CD44 fournit 1/3 des dossiers et un grand nombre concernent des championnats à non désignation.
  - Les atteintes physiques sur les arbitres, joueurs, l'intervention de parents sur les terrains sont plus nombreux que la saison précédente.

- Le manque d'expérience des jeunes arbitres sur les us et coutumes de la discipline ne permet pas d'aller au bout des dossiers reçus.

✓ Un débat s'établie sur la sévérité ou non de la Commission de Discipline face aux dossiers remontés par les arbitres. La commission de discipline régionale des PDL est moins sévère que ces homologues d'autres régions. Un travail est réalisé pour réévaluer ce curseur de sévérité mais il ne pourra qu'être que progressif pour arriver à ce même niveau.

✓ Franck BAUDRILLER souhaite que l'on associe sanction et pédagogie et avoir plus de prévention que de sanctions.

✓ Bernard MICHON précise que le rôle de la Commission de Discipline n'est pas de la prévention.

✓ Sébastien LHERMITE demande pourquoi les arbitres ne sont pas invités pour expliquer les faits qu'ils ont vécus.

✓ Thierry GATEFAIT remarque que les catégories U15, U17 sont aussi concernées par ces incivilités, pas uniquement les U20.

✓ Mathieu COUPÉ rappelle que la FFBB a voté au bureau fédéral la possibilité qui sera offerte à une personne sanctionnée d'arbitrer deux rencontres en cas de sanction automatique suite à trois fautes techniques ou fautes disqualifiantes sans rapport (tous les détails ne nous sont pas encore transmis)

✓ Un rapprochement auprès du Comité de Vendée sur le « *Malus* » appliqué aux équipes qui ont cinq fautes techniques est prévu afin d'étudier cette disposition pour le Comité.

Informations du Secrétaire Général – Pascal DUPÉ -

✓ Présentation du tableau récapitulatif de toutes les réunions et visio-conférences auxquelles nous devons assister.
- Voir ANNEXE « *INFORMATION SECRETAIRE GENERAL* »
- La charge de travail a été conséquente, merci à tous ceux qui ont participé à ces nombreuses activités.
- Les cellules coloriées en rouge montrent qu'il n'y a, à ce jour, aucune personne d'inscrite sur ces réunions.

✓ Rappel des dates de CAMPUS, organisé par la FFBB à Brest le dernier week-end d'août, où chaque élu peut s'inscrire à une formation.

✓ Pascal DUPE invite tous les élus à réaliser la formation « *Sensibilisation aux violences* » présentées par la FFBB et transmise à tous les clubs :

✓ Présentation de la fiche de signalement des incidents qui est recommandée aux clubs lorsque des incidents d'incivilité se produisent sur les rencontres.

- C’est un document à remplir dans le cadre de la Cellule Départementale de Veille, de prévention et de lutte contres les incivilités, les violences et les discriminations dans le sport.
- Une fois complété, transmettre ce document à :
  - sport44@ac-nantes.fr
  - ddsp44-srrt@interieur.gouv.fr

PRÉFET DE LA LOIRE-ATLANTIQUE
Liberté
Égalité
Fraternité

Fiche de signalement des incidents

*Document à remplir dans le cadre de la **Cellule Départementale de Veille, de prévention et de lutte contre les incivilités, les violences et les discriminations dans le sport.***

Manifestation

Date : Heure : Discipline sportive :
Lieu : Nom de l’équipement sportif :
Catégorie d’âge : type de rencontre, niveau fédéral :
Club recevant : Club(s) visiteur(s) :

Déclarant

Nom : Qualité : Tél :

Description des faits, observations (si besoin, joindre un document libre)

Atteinte aux personnes physiques

	Incivilités			Violences verbales			Violences physiques			Violences sexuelles				Circonstances aggravantes
Cochez la ou les case(s) correspondante(s)	Geste obscène	Crachat	Jet de projectile	Menace	Propos injurieux	Injure raciale	Bousculade	Coup volontaire	Tentative de coup	Viol	Agression sexuelle	Pédophilie	Harcèlement sexuel	
Sportif / sportif														☐ Acte à caractère raciste
Sportif / arbitre														☐ Acte à caractère homophobe
Sportif / éducateur														☐ Acte à caractère sexiste
Sportif / spectateur														
Sportif / dirigeants														
Spectateur/ sportif														
Spectateur / arbitre														
Spectateur / spectateur														
Spectateur / dirigeants														
Spectateur / éducateur														
Dirigeant / arbitre														
Autres :														

Envahissement du terrain : ☐ oui ☐ non / Utilisation d’ : ☐ arme ☐ arme blanche ☐ autre
Actes ayant entrainé : ☐ services médicaux ☐ hospitalisation

Atteinte aux biens

Décrire dans la case correspondante	dans l’enceinte sportive	en dehors de l’enceinte sportive
Dégradation de bien(s)		
Vol		
Incendie		

Suivi des actes

Intervention : ☐ Police ☐ Gendarmerie ☐ Pompiers ☐ SAMU ☐ Police municipale
☐ Dirigeant ☐ Autres
Décision : Rencontre arrêtée : ☐ oui ☐ non
Suivi : Plainte déposée : ☐ oui ☐ non Main courante : ☐ oui ☐ non

Cadre réservé au Comité départemental

Sanction sportive (procédure disciplinaire) : ☐ oui ☐ non / si oui, précisez laquelle :
Actes ayant entraîné une interruption totale de travail de : jours
Autres remarques :

Vous pouvez compléter sur une autre page ou au dos si besoin.

Date de déclaration	Signature du déclarant

Merci de l’envoyer par **mail** :

Au **SDJES de la Loire Atlantique** à : sport44@ac-nantes.fr
A **l’officier référent DDSP 44** : ddsp44-srrt@interieur.gouv.fr ou par **fax : 02 53 46 74.61** - Commissariat central - Tel : **02 53 46 74 60**
A **votre commune** ou **son service des sports au plus tard 3 mois avant le rassemblement.**

N’oubliez pas de prévenir également votre Comité Départemental ou District 44.

Informations du Directeur – Yannick OLIVIER -

✓ Yannick OLIVIER présente les modifications statutaires relatives aux évolutions concernant le Comité.
- Les comités départementaux ne sont pas obligés de suivre ces obligations à ce jour, seules la fédération (2024) et les Ligues (2028) sont concernées.
- Les clubs pourront participer au vote des membres du Comité Directeur de la FFBB chaque saison élective, ainsi que les délégués des Ligues Régionales et des Comités Départementaux en respectant la règle définie dans les nouveaux statuts
- Les directives présentées viennent du Ministère et non de la Fédération.
- Les délégués du Comité de Loire-Atlantique seront désormais quatre au lieu de cinq (2 hommes + 2 femmes obligatoires)

- Il y aura donc une AG Extraordinaire en amont de l'AG ordinaire de cette saison, pour valider ce changement de nos statuts avec la modification du nombre de nos représentants « électeurs » pour la FFBB et des obligations liées à cette représentation.
- Voir ANNEXE « *MODIFICATIONS STATUTAIRES* » pour l'ensemble des modifications concernant les Comités, Ligues et Fédération

✓ Maxime LEROUX est absent jusqu'au 20 mars inclus à ce jour, pour un problème physique.
✓ Stéphanie TREHOLAN est arrêtée jusqu'à la fin de cette semaine, à la suite d'un problème physique.
✓ Fermeture du Comité le 21/03/2023 pour formation des salariés « Sauveteur Secourisme du Travail ».
✓ Arrivé du premier véhicule Expert Long Peugeot (diesel-HB Blue) acheté par le comité, pour le déplacement des CT (Conseillers Territoriaux) dans le cadre de leurs missions, mais aussi pour faciliter le transport de matériel.

Commission Technique – Franck BAUDRILLER –

✓ Franck BAUDRILLER présente le PREDICT et la sectorisation associée :
- Voir ANNEXE « *PREDICT ET SECTORISIATION* »

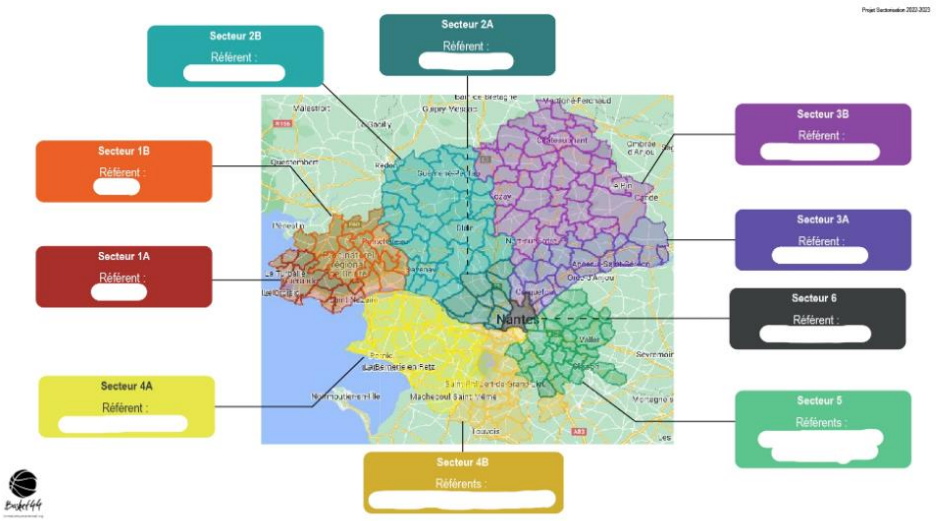

- Si l'on compare le travail à réaliser par rapport au nombre de licenciés concernés des autres départements de la Ligue des Pays de Loire, on constate qu'il nous sera difficile d'aller aussi vite ~~qu'eux~~ dans cette détection. Nous devons mettre en place des moyens conséquents (financiers, humains) pour atteindre ces objectifs. La sectorisation pourra permettre d'observer tous les licenciés du territoire sans oublier personne.
- La sectorisation définie est sur 6 secteurs où des référents seront mis en place.
- Autre méthode, l'utilisation des photos et d'un logiciel informatique permettra, peut-être d'aller plus vite.
- Le chiffrage du budget est de 35 000 € sur une saison pleine en intégrant les frais de déplacement des cadres.
- Dimitri BREHERET souhaite que le choix des techniciens soit présenté avant de les valider, afin d'estimer préalablement les frais.
- Une charte sera mise en place pour éviter tout problème avec les opérationnels.
- Cette sectorisation devrait autoriser d'autres actions que le PREDICT, le développement de l'arbitrage, la mutualisation des moyens,…
- Franck JOUNIER félicite le travail réalisé pendant une saison pour ce résultat qui sera mis en place dès la saison prochaine.

« La sectorisation et PREDICT » est validé à l'unanimité par le Comité Directeur.

PROJECTION FINANCIÈRE – Dimitri BREHERET –

✓ Dimitri BREHERET présente une projection des résultats financiers obtenus aujourd'hui :
- Chaque poste (dépenses et recettes) est expliqué.

- La péréquation fonctionne, elle sera très certainement étendue aux autres catégories avec un système différent pour les autres championnats que pré-régional. Nous devrions atteindre nos prévisions pour la PRM et PRF, où si nous sommes excédentaires, nous rembourserions les clubs concernés.
- Les recettes des licences étaient prévues sur 22 500 licenciés, nous sommes à plus de 26 000 licenciés qui induit une forte augmentation des recettes.
- Les charges du personnel ont augmenté, elles sont liées à une revalorisation de la masse salariale d'environ 6%, soit 24 000€ supplémentaire.
- Le non-respect du pacte *#Tousengagés#* provoquera des recettes supplémentaires de la part des clubs qui n'auront pas répondu favorablement aux obligations de celui-ci.
- L'évènementiel est source de recettes, actuellement des contacts sont en cours pour atteindre ces objectifs.

✓ Projection sur l'utilisation de ces recettes supplémentaires.
- Charge financière du PREDICT.
- Rénovation énergétique du Comité.
- Réalisation d'emplacements de parking supplémentaires.
- Les augmentations salariales liées à la convention collective.

✓ Étude d'une création de deux nouveaux postes : un CT (**C**onseiller **T**erritorial) et un Communication/Administratif.
- Avec le manque de bénévoles, la charge administrative qui ne cesse d'augmenter, le respect du code du travail et la convention collective Animation, pour protéger nos salariés, cela devient nécessaire.
- Un débat s'installe sur la compétence des bénévoles si tout est géré par des salariés.

La création du poste CT est validée par le Comité Directeur avec une voix contre, 23 voix pour.
La création du poste en communication/administratif est voté avec 5 abstentions, 19 voix pour.

- Financement de ces créations de poste :
  - Fonds de développement de l'arbitrage.
  - Pacte tous engagés.
  - Un débat s'ouvre sur la possibilité d'une augmentation du prix des licences et des engagements.

Une augmentation du prix de la licence de 2€ sur la part du Comité est validée par le Comité Directeur

Avec 2 voix contre, 2 abstentions, 20 voix pour.

COMMISION COMPÉTITIONS – Lénaïc SORIN -

✓ Christine RULLIÉ présente les différents points de la commission :
- Présentation du calendrier 2023-2024 : suite à une étude auprès des clubs, il y aurait une possibilité de faire des poules de 4 pour les défis U9 bleus en début de saison.

La proposition est validée à l'unanimité par le Comité Directeur.

- La présentation du calendrier est un projet il est en attente de celui de la Ligue qui devrait être transmis suite à la réunion de zone du week-end prochain.
- Voir ANNEXE « *COMPÉTITION* »

COMMISSION DES OFFICIELS – Mathieu COUPÉ –

✓ Mathieu COUPÉ explique les orientations de chaque groupe de travail sur l'organisation et les objectifs de la CDO, pour s'adapter au Pacte Tous Engagés, avec comme priorité les écoles d'arbitrage en s'appuyant sur la sectorisation qui sera mise en place par la commission technique. La formule des stages de recyclage est revue, ainsi que l'âge minimal que les arbitres stagiaires en formation à l'examen d'arbitre départemental devront avoir.

CDO - OFFRE DE FORMATION

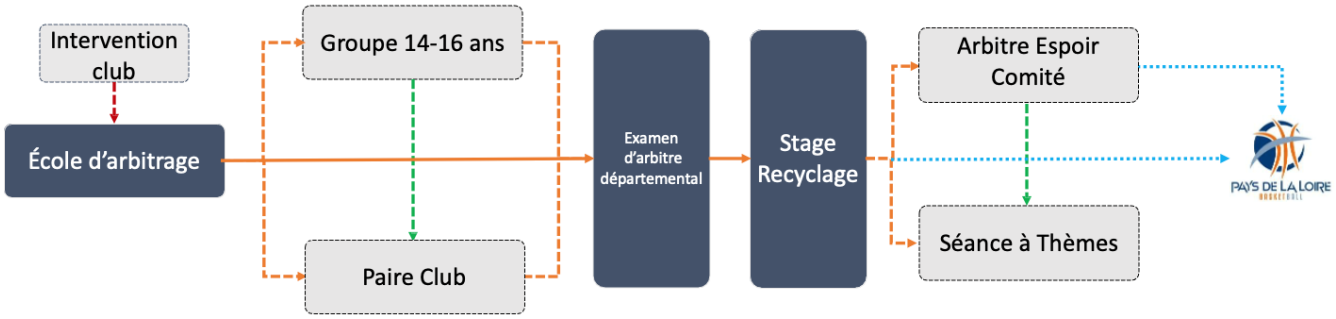

COMMISSION VIVRE ENSEMBLE – Alain GUERESSE -

- ✓ Alain GUERESSE explique les différentes diapositives présentées :
  - Voir ANNEXE « *Vivre Ensemble* »
  - Alain GUERESSE nous informe qu'il souhaite passer le relais de cette commission à une autre personne qu'il a, en accord avec Franck JOUNIER, contactée pour réaliser une passation de pouvoir pour la dernière année de la mandature.
  - Franck JOUNIER informe qu'après entretien avec cette personne, celle-ci a accepté de prendre le relais.
  - Présentation de la vidéo réalisée par Félix ROUSSEAU *https://youtu.be/gqF0d5fGMS4*

- Présentation du teaser de promotion pour la formation BaskeTonik et Basket Santé :
  - https://www.facebook.com/reel/191675130261511/?s=single_unit&locale=fr_FR

COMMISSION QUALIFICATIONS – Pascale SIMON –

✓ Pascale SIMON commente les différents résultats de la commission qu'elle préside :
- Voir ANNEXE « *QUALIFICATIONS* »
- Nous sommes à 26 066 licenciés.
- Le 26000ème licencié est un garçon, U6 qui sera célébré à la Trocardière le 23 avril 2023.

- Voici les dates de réunion avec les secrétaires et salariés des clubs qui assurent cette fonction :
  - Le 4 mai à Nantes,
  - Le 10 mai à Saint Nazaire,
  - Le 11 mai en visioconférence à Nantes.
- Le 31/01/2023, une réunion en visio-conférence de tous les référents Licences des différents comités, a eu lieu où nous avons appris qu'un contrat républicain devra être signé par chaque club pour obtenir des subventions pour toute création de club. Actuellement ce contrat est obligatoire pour le compte ASSO.
- Certaines CTC ont des soucis de fonctionnement.
- Une fusion est en cours d'étude.

SALLES ET TERRAINS – Riccardo POZETTO –

✓ Ricardo POZETTO précise que les clubs transmettent bien les documents de sécurité.

3*3 – Arnaud DROUAUD -

✓ Arnaud DROUAUD précise qu'il a besoin de bénévoles pour tous les tournois qui se mettent en place.

Commission MINI et JEUNES – Elodie GIRARD -

✓ Rappel des différentes dates d'évènements par Elodie GIRARD :
- Fête du Mini le dimanche 18 juin 2023 à la BEAUJOIRE.
  - Demande d'achat de parasols de gourdes.
  - Franck JOUNIER précise que la demande d'achat de matériel, doit être faite auprès du Directeur qui étudiera l'éventualité de ces achats.
- Le 11 et 12 mars, séminaire des dirigeants Mini et Jeunes reportée pour grève SNCF.
- Label EFMB (**É**cole **F**rançaise du **M**ini-**B**asket) doit être évoqué avec la FFBB sur la validation des documents, car même s'il est vierge les points sont validés.
- Voir ANNEXE : « *EFMB* »

ANNEXE : RETOUR SUR LE SÉMINAIRE DES DIRIGEANTS À TROYES

Retour sur le Séminaire des dirigeants à Troyes et ses thématiques

Pratiques fédérales

5x5 –Conditions de pratiques 5x5, gestion de l'arrivée des nouveaux licenciés, gestion des compétitions, outils à disposition pour la gestion des compétitions

VxE–Etat des lieux, les pratiques du VxE,

3x3 -Importance de développer le 3x3 sur l'ensemble du territoire national, pyramide du 3x3, ranking national et international, offres Entreprise et Coupe de France, journée du 3x3

Maillage clubs Coopérations –Nouveaux clubs –Comment ne plus refuser de nouveaux licenciés

Citoyenneté et incivilités Contrat républicain –Laïcité –Incivilités

L'observatoire des ressources

Flux de ressources humaines entre FFBB et Structures

1 - Présentation des membres de la Commission de Discipline

Composition de la Commission

- Actuellement 22 membres
- CD 44 (5) : Séverine Aillerie, Yohann Cavoleau, Bruno Devise, Jacques Philippe, Laurent Russo

2 - Bilan de la saison 2021-2022

Championnats	Cumul de 3 FT ou FDSR	Cumul de 5 FT ou FDSR	Cumul de 6 FT ou FDSR	Dossiers « classiques »	Totaux
Régionaux	52	2	1	11	66
Départementaux 44	32	2	1	21	56
Départementaux 49	9	1	-	8	18
Départementaux 53	-	-	-	1	1
Départementaux 72	6	-	-	3	9
Départementaux 85	1	-	-	2	3
Totaux	100	5	2	45	153

2 - Bilan de la saison 2021-2022

- De très fortes disparités selon les territoires
- Les cumuls de 3 FT et/ou FDSR : 100 dossiers sur les 153 traités, soit 66 % de l'activité de la Commission
- 1 cas transmis à la Commission Fédérale de Discipline → propos racistes

3 - Situation en 2022-2023

- Avant le week-end dernier : 122 dossiers ouverts
  (dont 80 pour des cumuls de 3 FT et/ou FDSR)

- 30 concernent les championnats départementaux du CD 44
  (dont 20 pour des cumuls de 3 FT et/ou FDSR)

- Domination des dossiers dans les catégories seniors (25/30), U20M (4), U18F (1)

- Des dossiers dans les championnats non sifflés par des arbitres désignés par le Comité (D3, D4, U20…)

5 - Nouveautés règlementaires pour la saison 2022-2023

- Article 2.3 Organes disciplinaires de 1ère instance

  c) Les Commissions Régionales de Discipline […] :

  Pour tous les dossiers en lien :

  o avec l'ouverture d'une information judiciaire ou le dépôt d'une plainte dans les championnats régionaux et départementaux ;

  o avec des propos racistes et/ou discriminants dans les championnats régionaux et départementaux ;

  o avec des incidents survenus à l'occasion d'une rencontre amicale d'un niveau régional ou départemental ;

5 - Nouveautés règlementaires pour la saison 2022-2023

- Annexe 1 : INCIDENTS ET INFRACTIONS

  1.1 Infractions

  Réorganisation des item en fonctions de rubriques

ANNEXE : INFORMATIONS SECRETAIRE GÉNÉRAL

Liste des différentes visioconférences - Réunions et rassemblements à l'extérieur du Comité

LEGENDE	
	Pas réalisé
	Réalisé
	Pas réalisé et/ou personne
	Visioconférence
	Réunion extérieure

Date : horaire	Notes	Nom des personnes	Commission
26/09/2022	Visioconférence-Formations-CROS-	Pascal DUPE	Bureau
05/12/2022	Journée Internationale des Bénévoles et Volontaires CROS	Yannick OLIVIER Franck JOUNIER	Bureau
17/12/2022	2022-12-17 NOTE LR CD CLUBS 4-PCT-CLubs-Assises Simplification Associative-VFIN	Pascal DUPE	Secrétariat
20/01/2023	Médaille d'Or de la jeunesse et des sports	Dominique BOUDEAU	Comité
21/01/2023 22/01/2023	2023-01-16 NOTE LR CD Séminaire Dirigeants Troyes 2023	Franck JOUNIER Pascal DUPE Dimitri BREHERET	Bureau
30/01/2023	Harmonie Mutuelle - Signaux faibles du dirigeant comment les détecter en ammont	?	Comité
31/01/2023	Gestion des licences	Pascale SIMON	Qulaifications
04/02/2023	2023-01-19 NOTE COMITE 5-CFJ Inscription Séminaire des dirigeants MiniBasket 2023 Webinaires Clubs : Collaborer pour être plus fort	Pascale SIMON Pascal DUPE	Qualifications
06/02/2023	Webinaire Fonds pour le Développement de la Vie Associative -2 (FDVA-2) - CDOS -	Yannick Olivier Dimitri BREHERET	Bureau
06/02/2023	2023-01-23 NOTE LR CD CLUBS 5-CFJ Réunion (Teams) Bracelets de fidélisation - VFIN	Christine THERET	Mini&jeunes
07/02/2023	2023-02-01 NOTE LR CD CLUBS 4-PCT-INFRA-Présentation Plan 5000-VFIN	Franck JOUNIER	Bureau
09/02/2023	2023-01-26 NOTE LR CD CLUBS 5-CFJ Réunion (Teams) de présentation de l'Opération JAP - VFIN.pdf	Bénédicte GOUGAUD Françoise Paugam	Mixité et Société
11/02/2023	2023-01-19 NOTE COMITE 5-CFJ Inscription Séminaire des dirigeants MiniBasket 2023 Webinaire Clubs : CTC, c'est tout simple	Pascale SIMON	Qualifications
13/02/2023	PSF 2023 Clubs Webonaire d'information Dispositif n°1	Bénédicte GOUGAUD	Trésorier
14/02/2023	PSF 2023 Clubs Webonaire d'information Dispositif n°2	Bénédicte GOUGAUD	Trésorier
15/02/2023	PSF 2023 Clubs Webonaire d'information Dispositif n°3	Dimitir BREHERET	Trésorier
16/02/2023	PSF 2023 Clubs Webonaire d'information Dispositif n°4	Bénédicte GOUGAUD	Trésorier
17/02/2023	PSF 2023 Clubs Webonaire d'information Dispositif n°5	Dimitri BREHERET	Trésorier
elearning	Elearning Collosse aux Pieds d'Argile	Françoise PAUGAM, Pascal DUPE	Mixité et Sociétés
04/03/2023	Assemblée générale Solidarité Encouragement du Dévouement et du Bénévolat	?	Bureau
06/03/2023	Webinaire « Création/Modification de structures » : lundi 6 mars 2023 de 18h00 à 19h30	Pascale SIMON	Qualifications
09/03/2023	Webinaire CDOS -	Thierry GATEFAIT	Comité
11/03/2023	Soirée partenaire Pornic Basket Club	Pascale SIMON	Comité
11/03/2023 12/03/2023	2023-01-19 NOTE COMITE 5-CFJ Inscription Séminaire des dirigeants MiniBasket 2023 – VFIN	Christine THERET Elodie GIRARD	Mini&jeunes
15/03/2023	Département - Rencontre avec le NBH à Vieillevigne -	Pascal DUPE	Comité
16/03/2023	Viste du CD85 au Comité	Pascale SIMON, Lénaïc SORIN, Stéphanie TREHOLAN, Pascal DUPE	Comité
18/03/2023	Soirée Partenaires Falleron Touvois	?	Comité
17/03/2023 18/03/2023	Réunion Zone Ouest Angers	Franck JOUNIER Pascal DUPE	Bureau
18/03/2023	Colloque Alice Milliat (CDOS) -	Thierry GATEFAIT	Mixité et Société
23/03/2023	Visite du CD49 au Comité - Péréquation -	Maxime LEROUX, Pascal DUPE	Comité
23/03/2023	AG CDOS	Alain GUERESSE, Thierry GATEFAIT, Franck JOUNIER	Comité
25/03/2023	Gestion des incivilités Ligue des pays de Loire - CREPS La Chapelle/Erdre - 8h30 13:00 -	Lénaïc SORIN, Mathieu COUPE, Bénédicte GOUGAUD, Pascal DUPE	Comité et CDO
17/06/2023 18/06/2023	2023-01-16 NOTE CD LR CLUBS Journée Nationale du 3x3 2023	Arnaud DROUAUD	V/E 3*3

Schéma de la« Loi Sport » du 2 mars 2022

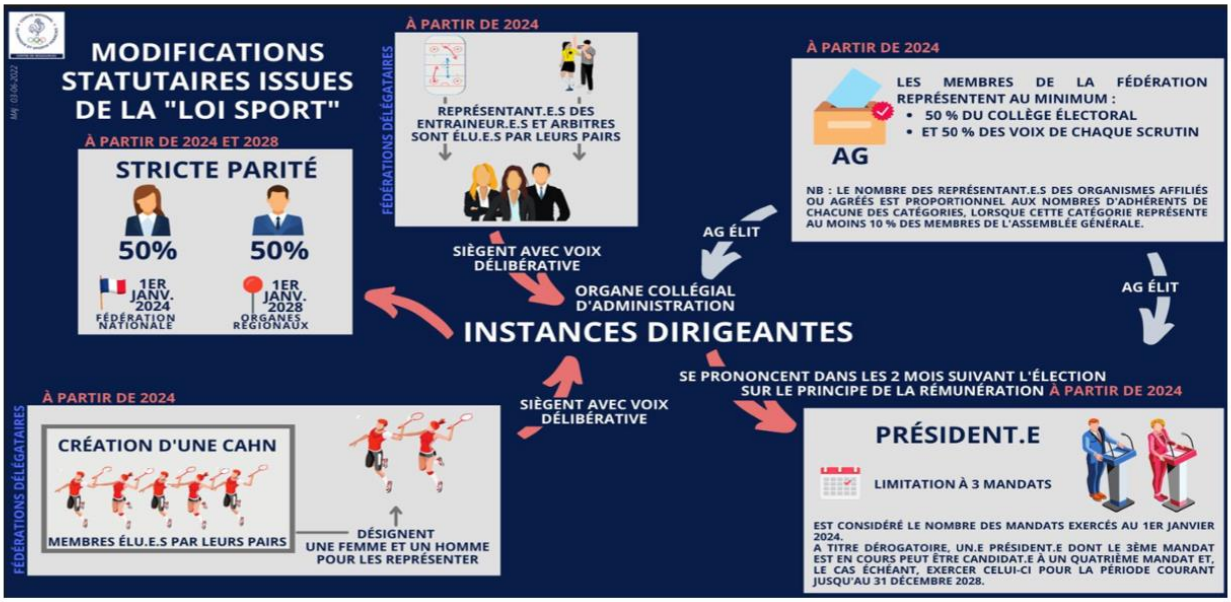

STATUTS FFBB

Comité Directeur :

- **Parité stricte** : 50% de femmes & 50% d'hommes
  - À partir de **2024** pour la FFBB
  - A partir de **2028** pour les Ligues Régionales (CD non concernés)

- Places réservées (FFBB) :
  - Médecin
  - Président LNB
  - **2 sportifs de haut-niveau**
    - Création d'une Commission des Athlètes de Haut Niveau :
    - Composée de membres élus par leurs pairs
    - Désigne **1 femme et 1 homme** pour siéger au sein des instances dirigeantes
  - **1 représentant des entraineurs**
  - **1 représentant des arbitres**
    (1 femme & 1 homme par tirage au sort)

➢ Augmentation du nombre des membres du Comité Directeur Fédéral de 4 personnes (4 nouveaux postes réservés) **– soit de 36 à 40 membres à compter de 2024**

STATUTS FFBB

Bureau Fédéral :

- **Parité stricte** : 50% de femmes & 50% d'hommes
  - À partir de **2024** pour la FFBB
  - A partir de **2028** pour les Ligues Régionales (CD non concernés)

- Places réservées (FFBB) :
  - **2 sportifs de haut-niveau**

➢ Maintien du nombre des membres du Bureau Fédéral à **16 membres**

Un président ne pourra pas faire plus de 3 mandats de plein exercice

STATUTS FFBB

Assemblée Générale Elective FFBB :

- **Corps électoral** :
  - Introduction du **vote direct des clubs**
    - 1 club = nombre de voix représente le nombre de ses licenciés au 31 mars
    - L'ensemble de ses voix représente **50%** du collège électoral
  - **50 autres %** représenteront les Comités Départementaux/Territoriaux et les Ligues Régionales
    - Modalités de désignation prévues dans les statuts-types

- **Modalités élection** :
  - Organisation d'une AG élective mixte (présentiel et distanciel) ou 100% distantielle
  - Procédure de vote électronique dématérialisée
  - Scrutin uninominal

STATUTS FFBB

Assemblée Générale Elective FFBB :

1er tour
- Election des membres du Comité Directeur à la majorité absolue des suffrages valablement exprimés
- *Communication sur le nombre de postes pourvus et éventuellement restant à pourvoir pour les femmes et pour les hommes*

2e tour
- Election des membres sur les postes restant à pourvoir à la majorité relative des suffrages valablement exprimés
- *Réunion du Comité Directeur nouvellement élu → proposition d'un candidat à la présidence*

3e tour
- Election du **président fédéral** à la majorité absolue des suffrages valablement exprimés

STATUTS-TYPES CD/LR

Désignation des délégués

- Pour les **Assemblées Générales ordinaires** et extraordinaires fédérales :
  - **Aucun changement** : les clubs sont représentés par des délégués qu'ils élisent lors des AG de CD ou de LR selon leur niveau de pratique le plus élevé

- **Pour l'Assemblée Générale élective FFBB** :
  - Désignation de délégués des CD/CT et LR par les membres du Comité Directeur et en leur sein :
    - De 0 à 7000 à voix : **2 délégués (1 homme / 1 femme)**
    - Au-delà de 7001 voix : **4 délégués (2 hommes / 2 femmes)**
    - Suppléants

➢ Arrêt du nombre de voix au 31 mars de la saison N

STATUTS-TYPES CD/LR

Autres dispositions impactées par la loi de 2022 :

- Mandat de 3 ans du président de Ligues régionales
- Obligation de déclaration d'intérêt de certains membres désignés par le Comité Ethique
- Parité des instances dirigeantes régionales pour 2028

Autres dispositions :

- Réunions à distance
- Validation des comptes
- Simplification et actualisation de certaines dispositions

STATUTS-TYPES CD/LR

Adoption des nouveaux statuts – **obligatoire avant le 1er janvier 2024** :

- La FFBB enverra au 2e trimestre 2023 les statuts types modifiés

- Rappel seule une **Assemblée Générale Extraordinaire** permet de modifier les statuts (après validation par le Comité Directeur) : Organisation de l'AG extraordinaire en mai/juin 2023 en même temps que l'AG Ordinaire (modalités de réunion différentes)

- Point d'attention : Actualisation nécessaire du règlement intérieur dont la rédaction actuelle peut entrer en contradiction avec les nouveaux statuts qui prévaudront

Rétroplanning

Dates	Actions
21 et 22 janvier 2023	Séminaire des dirigeants : présentation des évolutions statutaires à venir
Octobre 2022 à avril 2023	Rédaction des statuts-types pour les Comités et Ligues Rédaction des statuts de la FFBB
Entre juin et fin décembre 2023	Assemblées Générales Extraordinaires des Comités et Ligues adoptant les nouveaux statuts-types (entrée en vigueur au 1er janvier 2024)
Octobre 2023	Assemblée Générale FFBB adoptant les nouveaux statuts
1er janvier 2024	Entrée en vigueur des nouveaux statuts de la Fédération, des Comités et des Ligues
Juin / Juillet 2024	Assemblées Générales électives des Comités et Ligues
Décembre 2024	Assemblée Générale élective FFBB

ANNEXE : PREDICT ET SECTORISATION

PARTICULARITES DU TERRITOIRE

- 133 Structures.
- 1 club professionnel.
- Un volume important de licenciés.
- Une répartition géographique hétérogène.
- Forte professionnalisation de l'encadrement.

ORIENTATIONS FEDERALES

- **Voir 100 % d'une année d'âge**.
- Assurer un suivi sur les catégories U13.
- Identifier et accompagner les Très Grands Gabarits.
- Accompagner les véritables potentiels et leurs familles.
- Favoriser la formation des féminines dès le plus jeune âge.

Contraintes et réalité du terrain

- Un nombre important de licenciés
  - U10 : 1539
  - U11 : 1693
  - U12 : 1711
  - U13 : 1679
- Un territoire avec des disparités.
- Des ressources limitées.

ANNEXE : COMPETITION

- Sous réserve du calendrier régional

Version du 27/02/2023		SENIORS		JEUNES							3X3	Comité
		PR-D2-D3-D4	Coupe LA	U13 Pré Reg - 1ère phase	Poules de 6	Coupe LA	U09 Défi Bleu si changement	U9 Défi Bleu U9 Défi Blanc	U11 D4 U9 Défi Rouge	U9 Défi Orange		
2023	19 et 20 août											
	26 et 27 août											Stage Débutant
	2 et 3 septembre				TQR							Stage recyclage arbitres
	9 et 10 septembre				TQAR							Stage recyclage arbitres
	16 et 17 septembre			A1 - OPEN	TQD1							CPEN U13 Clinic Entraineur
	23 et 24 septembre	A1		A2	A1							
	30 septembre et 1er octobre	A2		A3	A2		A1					
	7 et 8 octobre	A3		A4	A3		A2					
	14 et 15 octobre	A4		A5	A4		A3					
	21 et 22 octobre	A5			A5							
	28 et 29 octobre											
	4 et 5 novembre		1/32 FINALES									
	11 et 12 novembre (Armistice 1918)	R1		R1	R1		A1	A1		1		
	18 et 19 novembre	R2		R2	R2		A2	A2	A1			
	25 et 26 novembre	R3		R3	R3		A3	A3		2		
	2 et 3 decembre	R4		R4	R4		R1	R1	A2			
	9 et 10 décembre	R5		R5	R5		R2	R2		3		
	16 et 17 décembre		1/16 FINALES	Date limite de report	Date limite de report		R3	R3	A3			
	23 et 24 décembre											
	30 et 31 décembre											
	6 et 7 janvier					1/32 FINALES						
2024	13 et 14 janvier	A1			A1		A1	A1	A4			
	20 et 21 janvier	A2			A2		A2	A2		4		
	27 et 28 janvier	A3			A3		A3	A3	A5			
	3 et 4 février		1/8 FINALES			1/16 FINALES				5		
	10 et 11 février	A4			A4		A4	A4	R1			
	17 et 18 février	A5			A5		A5	A5		6		
	24 et 25 février											
	2 et 3 mars											
	9 et 10 mars					1/8 FINALES						
	16 et 17 mars	R1			R1		R1	R1	R2			
	23 et 24 mars	R2			R2		R2	R2		7		
	30 et 31 mars/ 1er avril (Pâques)		1/4 FINALES			1/4 FINALES			R3			
	6 et 7 avril	R3			R3		R3	R3		8		
	13 et 14 avril	R4			R4		R4	R4	R4			
	20 et 21 avril	R5			R5		R5	R5	R5			
	27 et 28 avril											
	4 et 5 mai	1/4 FINALES			Elite : 1/2 FINALES D1-D2-D3 : MR		R5	R5				
	11 et 12 mai (Ascension)											
	18 et 19 mai (Pentecôte)		1/2 FINALES		D1-D2-D3 : Date limite	1/2 FINALES	Date limite pour jouer les rencontres					
	25 et 26 mai	1/2 FINALES FINALES			FINALES							
	1 et 2 juin											AG CD44
	8 et 9 juin		FINALES			FINALES						
	15 et 16 juin											

Anticipez les week end que vous souhaitez libérer. Faites vos demandes de dérogation le plus tôt possible

Commission Vivre Ensemble - Point au 13 mars 2023

Opérations Basket École (OBE) – UGSEL et USEP

Point sur les OBE
À ce jour, **5800 enfants inscrits**, chiffre similaire au nombre d'inscrits la saison dernière à cette époque

Élargissement des OBE aux classes maternelles
Afin d'élargir les OBE aux classes maternelles, la création par le Comité d'un **document pédagogique cycle 1** destiné aux enseignants des classes maternelles est projeté pour la fin de saison

Printemps du Basket
Une opération Portes Ouvertes dénommée **« Printemps du Basket »** sera proposée aux clubs **du 17 mai au 28 juin 2023**, ceux-ci invitant les enfants ayant participé aux OBE et transmettant au Comité la liste des enfants présents pour établissement à posteriori de licences Contact (possibilité de retrouver ensuite le nombre d'enfants licenciés en club la saison suivante)

Afin d'inciter les clubs à transmettre au Comité les demandes de créations de licences Contact, un **Challenge du plus grand nombre de licences Contacts établies par les clubs** sera lancé, avec une dotation en bons d'achats : 300, 200 et 100 €). La promotion de cet évènement se fera à travers la diffusion d'une petite vidéo (semaine du 03 au 07 avril 2023)

Fêtes 2023 UGSEL 44
La Fête Basket 2023 UGSEL 44 est prévue le **vendredi 16 juin 2023** sur les **installations de la Fête du Mini à La Be**aujoire
Nous participerons également à l'animation de la partie Basket du **Challenge UGSEL Kid 2023** qui se déroulera le **jeudi 25 mai à Saint-Philbert-de-Grand-Lieu**

Commission Vivre Ensemble - Point au 13 mars 2023

Basket Santé

Basket Santé auprès des patients du Service Psychiatrie du CHU de Nantes

Les séances proposées par notre Comité de décembre 2022 à février 2023, animées par David Moulin, membre de la Commission Vivre Ensemble, se sont parfaitement déroulées. Les patients, ainsi que les soignants, ont particulièrement apprécié les activités proposées par notre Animateur qui, lui-même, estime très positive cette session « Découverte »

Une opération de Communication est prévue le **03 avril 2023** à travers la signature de la Convention « Découverte » entre le Président du CD Basket 44 et un représentant de la Direction du CHU de Nantes

Le CHU souhaite pérenniser cette opération « Basket Santé » et nous a demandé de lui adresser 2 devis
- un pour 20 séances en salle hôpital + 20 séances dans un gymnase
- un pour 15 séances en salle hôpital

Les 2 devis ont été transmis au CHU

Création et animation d'un réseau des Animateurs Basket Santé du 44

La 1ère réunion du réseau des Animateurs Basket Santé du 44 est programmée au Comité **lundi 15 mai 2023**
Objectifs : échange de bonnes pratiques, partage d'expériences, notions complémentaires à la formation initiale, …

Maisons Sport Santé (MSS)

Notre Commission **se rapprochera des clubs de Rezé pouvant être intéressés** pour proposer une activité Basket Santé au sein de la MSS de Rezé

Commission Vivre Ensemble - Point au 13 mars 2023

Formation d'Animateurs Basket Santé sur le territoire du CD Basket 44

Formation Animateur Basket Santé : du 17 au 21 avril 2023 à Pornichet (20 places)

Point sur les inscriptions au 1er mars 2023 : **15 inscrits dont 11 Ligue PDL**
(dont 6 du CD Basket 44 : 1 Ancenis + 1 St Sébastien + 1 Pornichet + 1 St Nazaire + 1 Hermine Nantes + 1 Guérande)

Deux vidéos de promotion ont été prévues pour diffusion sur site Internet du Comité et réseaux sociaux

- une première vidéo a été diffusée semaine 10 :
https://drive.google.com/file/d/1SoWQt74Jx9y7pshYNKPutg8h1EviLFdP/view?usp=sharing

- une seconde (teaser) sera diffusée en début de semaine 11 :
https://drive.google.com/file/d/1ptxEbm5ieOx4j0kCswhfekstW0iJCIl9/view?usp=sharing

En parallèle, une **opération de mailing** est prévue à travers un e-mail transmis à tous les clubs dépendant du CD Basket 44 (Présidents et Correspondants) et reprenant notamment les liens des vidéos ci-dessus

Labels « Basket Santé » accordées par la FFBB pour la saison 2022-2023 :

- Grand Lieu Basket
- ALPCM Nantes Basket
- ES Couëronnaise
- Sud Retz Basket
- Pontchâteau Basket Club
- Union Basket Logne
- Beaujoire Basket Club
- Herbadilla Basket La Chevrolière
- Guérande Basket
- Comité Basket Loire-Atlantique

Commission Vivre Ensemble - Point au 13 mars 2023

Micro Basket

Fête du Micro Basket

Une Fête du Micro Basket, **prévue sur la période de Noël**, sera organisée à titre expérimental en fin de la présente saison

La 1ère Fête du Micro Basket sera donc organisée en fin de cette saison au sein de chaque club labellisé volontaire sous forme de portes ouvertes le **samedi 10 juin 2023 ou un autre jour de juin** décidé par le club labellisé
Une **petite dotation** rentrant dans le budget alloué à la Commission Vivre Ensemble sera prévue

Création et animation d'un réseau des Animateurs Micro Basket du 44

Objectif : échanges de bonnes pratiques, partage des expériences, notions complémentaires à la formation initiale, …

La 1ère réunion du réseau des Animateurs Micro Basket du 44, programmée au Comité **lundi 17 avril 2023**, intégrera également une réflexion sur une trame de séance en vue la Fête du Micro Basket 44 de cette fin de saison

Labels « Micro Basket » accordés à ce jour par la FFBB pour la saison 2022-2023 :

- Étoile Arthonnaise Basket
- Basket Club Basse-Goulaine
- Association Sportive Cordemaisienne
- Golf Basket Club Herblinois
- Guérande Basket
- Grand Lieu Basket
- US Pont-Saint-Martin Basket
- US Chapelle-Basse-Mer
- Indre Basket Club
- AS Heulinoise Basket Ball
- Treillières Basket Club
- Nantes Breil Basket
- Cellier Mauves Basket Club
- AS La Madeleine Guérande
- AS Saffré
- Herbadilla Basket La Chevrolière
- Nort Athlétic Club Les Touches Basket
- Pontchâteau Basket Club

CD Basket 44

Évolution du nombre de licenciés U1 à U5

	2020/2021	2021/2022	2022/2023 (au 23/02/2023)
Filles	*0*	*58*	*153* *+14 depuis le 10/01/2023*
Garçons	*0*	*136*	*257* *+ 18 depuis le 10/01/2023*
Total	**0**	**194**	**410** *+ 32 depuis le 10/01/2023*

Dont **33** licences OM Dont **222** licences OM

Basket Loisir

Tournoi Basket Loisir

Résultats du sondage en ligne auprès des Référents Loisir des clubs :
5 équipes féminines, **6 équipes masculines** et **8 équipes mixtes** se disent intéressées par la proposition de Tournois Basket Loisir de fin de saison de préférence un vendredi soir ou un week-end en mai ou juin 2023

La Commission se rapproche des 3 clubs sollicités lors de la saison 2021-2022 (annulation des Tournois 2022) pour leur proposer l'organisation 2023
En cas de refus, un appel sera lancé auprès des clubs qui se sont déclarés intéressés lors du sondage en ligne

Basketonik

Formation d'Animateurs BaskeTonik sur le territoire du CD Basket 44
Formation Animateur Basketonik : du17 au 21 avril 2023 à Pornichet (15 places)
Point sur les inscriptions au 1er mars 2023 : **9 inscrits dont 4 Ligue PDL tous issus du CD Basket 44**
(dont 4 du CD Basket 44 : 1 Pornic + 1 Pornichet + 2 Pontchâteau BC)

Une **vidéo réalisée localement par le Comité pour la promotion de cette formation** a été diffusée le 25 janvier 2022 (mailing auprès des clubs + réseaux sociaux). Cette vidéo assure également la **promotion du Basketonik**
https://youtu.be/qqF0d5fGM54

Label « BaskeTonik » accordé par la FFBB pour la saison 2022-2023 :

- Indre Basket Club

Basket Inclusif

Recherche de clubs susceptibles de devenir clubs référénts « Basket inclusif » sur le territoire du CD Basket 44

Nous avons rencontré les clubs de l'**Union du Sillon Basket Club (USBC)** et de **Blain** pour leur présenter le Basket inclusif
Les 2 clubs, également affiliés à la FFSA (Fédération Française de Sport Adapté) assurent déjà des séances de « Basket adapté »
À priori, ils ne seraient pas véritablement opposés à pratiquer le Basket Inclusif mais cela induirait pour eux une double tarification (FFSA + FFBB dont label payant)
Une **Convention entre FFBB et FFSA** permettrait de faciliter la promotion du Basket inclusif
un message à ce sujet a été transmis à la FFBB par notre Commission

Aide au ciblage des clubs pouvant proposer la pratique du Basket Inclusif
Nous avons procédé au recensement dans le 44 des ESAT (Etablissement et Service d'Aide par le Travail) et des Foyers :
30 ESAT et **56 Foyers** ont été identifiés

Basket Entreprise

Nous avons identifié 3 axes d'actions :

1 - Vallet et sa Zone Industrielle des Dorices (102 entreprises)

2 - Pontchâteau et les 70 entreprises du Club des Entrepreneurs de la région de Pontchâteau/Saint-Gildas-des-Bois (CERPS) qui a mis en place des actions de Sport Entreprise en partenariat avec les municipalités, le MEDEF et la Ligue Régionale de la FFSE (Fédération Française du Sport d'Entreprise)

3 - Le Groupement d'Employeurs pour l'Insertion et la Qualification des Pays de la Loire (GEIQ), association indépendante pilotée et gérée par des entreprises mobilisées pour favoriser l'insertion des personnes et le recrutement

Des **contacts sont en cours avec les clubs** qui pourraient se montrer intéressés pour les 3 points évoqués ci-dessus

E-Sport

Mise en place d'animations E-Sport Basket sur les événements 3x3

La mise en place d'une éventuelle animation E-Sport Basket lors des **Open Plus du Pouliguen** et de l'**Open de l'Erdre** à Nort-sur-Erdre est en cours d'examen

Animation Basket auprès des enfants hospitalisés du CHU de Nantes

Notre prochaine intervention dans le cadre du partenariat avec « Premiers de Cordée » est fixée au **14 novembre 2023**

Labels « OR » CD44 et «Ecole Française de Mini Basket»

Ce qu'il faut savoir :

- Le label *« OR » CD44* s'acquiert pour une durée de 2 saisons sportives.
- Un label Ecole Française de Mini Baket (EFMB) 2 ou 3 étoiles s'acquiert pour ne durée de 3 saisons sportives.
- Un suivi par la Commission Fédérale Jeunesse (CFJ) sera fait chaque saison du Label EFMB obtenu pour aider au renouvellement à l'issue des 3 années.

Plusieurs étapes :

1. La saisie des données sur FBI v2 :

- Peut se faire tout au long de l'année (sauf lors de la fermeture de FBI) ou lorsque le club a enregistré son dossier pour être étudié par le comité et CFJ.
- Le club peut voir l'évolution de ses points au fur et à mesure qu'il saisit les informations.

2. Etude du dossier :

- Par la Commission Mini et Jeunes ***jusqu'au 31 mars de la saison sportive en cours pour le label « OR » CD44.***
- Par le Comité Départemental et la CFJ dès l'enregistrement du dossier par le club via FBI pour le Label EFMB.

3. Validation :

3.1 Validation pour le label « OR » CD44 :

- La demande sera présentée fin mai de la saison sportive en cours, au Bureau du Comité départemental

3.2 Validation pour le label « EFMB » :

1 - À la suite de la visite de courtoisie entre le Club, le Comité Départemental et la CFJ.

- Si besoin il se peut qu'il y ait une demande par le Comité Départemental et/ou la CFJ de réouvrir la demande afin que le club puisse faire des modifications.

2 - La demande "modifiée" sera présentée au Bureau Fédéral de la FFBB entre le 01 juillet de la saison en cours et le dernier bureau fédéral de décembre de la même année.

Recommandation : Déposer votre demande de labélisation suffisamment tôt au regard de l'échéancier ci-dessus.

Information :

Pour prétendre au label « OR » CD44 il faut un total de 67 points
Pour prétendre au Label ** il faut un total de *78 points*
Pour prétendre au Label *** il faut un total de *120 points*

LABELS « OR » CD44 et EFMB

Catégorie	Sous-catégorie	Points Label « OR » CD44	Points Label « EFMB »
Les incontournables	Organisation pratique	4 pts	sur 4 pts
	Compte rendu d'activité à l'AG du club	2 pts	sur 2 pts
	Pédagogie (programme et non planification)	6 pts	sur 6 pts
	Nombre de JAP (1 équipe complète)	4 pts	sur 4 pts
	Activité sportive (sur calendrier du CD 44)	6 pts	sur 6 pts
Sous-total "Les incontournables"		***22 pts***	***22 pts***
Vie de l'école	Historique licenciés (U7, U9, U11 licenciés)	10 pts minimum	sur 12 pts
	Lieux de pratique	/	sur 8 pts
	Matériel pédagogique	/	sur 4 pts
	Organigramme des entrainements	2 pts	sur 2 pts
	Organisation de stages	/	sur 20 pts
	Engagement	7 pts	sur 7 pts
	Participations aux actions MiniBasket (Fête du Baby et Mini, Forum)	10 pts minimum	sur 21 pts
	Rassemblement / Détections saison N	/	sur 2 pts
	Rassemblement / Détections saison N-1	/	sur 2 pts
	Communication interne	/	sur 14 pts
	Communication digitale	/	sur 4 pts
	Communication externe	/	sur 4 pts
	Ressources humaines bénévoles	12 pts minimum	sur 36 pts
	Ressources humaines salariés	/	sur 24 pts
	Actions innovantes	4 pts minimum	sur 10 pts
Sous total "Vie de l'école"		***45 pts minimum***	***sur 170 pts***
TOTAL		**67 sur 192**	**78 sur 192 (2 étoiles)** **120 sur 192 (3 étoiles)**

Fin de la réunion à 22h35.

<u>Le Président du Comité,</u>
Franck JOUNIER

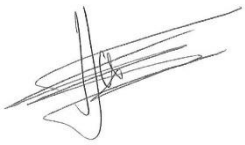

<u>Le Secrétaire général du Comité</u>
Pascal DUPÉ